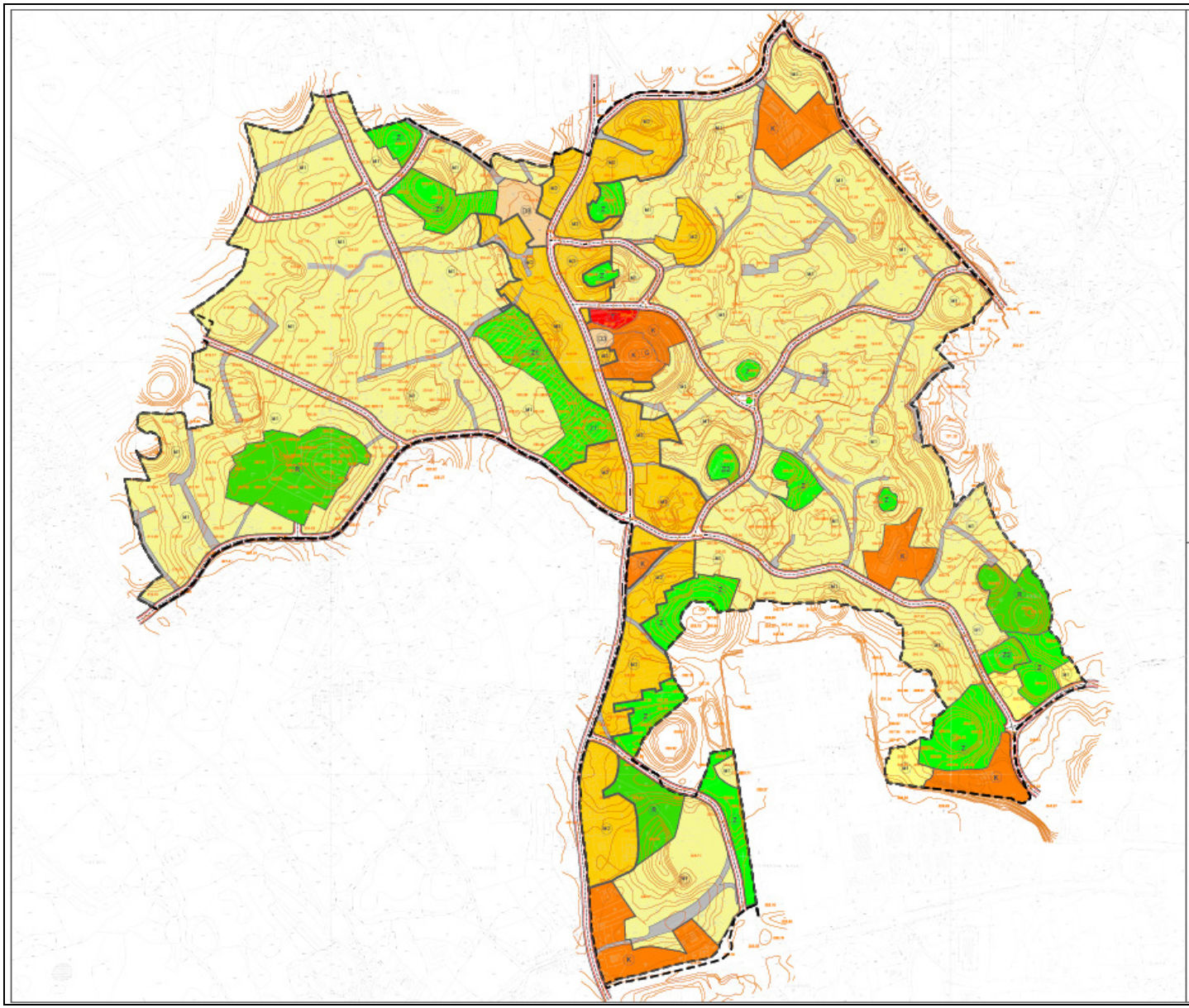

PRIMORSKO-GORANSKA ŽUPANIJA
URBANISTIČKI PLAN UREĐENJA
OPĆINA VIŠKOVO
NASELJE VIŠKOVO N1-1/UPU1

FAZA: NACRT KONAČNOG PRIJEDLOGA PLANA

NAMJENA I KORIŠTENJE PROSTORA

0 20 40 100 m

LEGENDA

- granica obuhvata
- katastarska podloga
- k.č.br.
- postojeća gradevina
- postojeći put
- slobodna
- visinska kota
- cesta
- zaštićena prijelazna kosina povrsina

NAMJENA POVRŠINA

- M1 mješovita namjena - pretežito stambena M1
- M2 mješovita namjena - pretežito poslovna M2
- D javna i društvena namjena - D
- K gospodarska namjena - poslovna - K
- T ugostiteljsko - turistička namjena - T
- R sportsko - rekreacijska namjena - R
- Z parkovna urbana zelenila - Z
- Z1 urbano zelenilo sa parkirališnim prostorom - Z1
- Z2 zelena rekreativna površina sa dječjim igralištem - Z2

PRIMORSKO - GORANSKA ŽUPANIJA
OPĆINA VIŠKOVO
URBANISTIČKI PLAN UREĐENJA NASELJA VIŠKOVO N1-1 / UPU 1
FAZA: NACRT KONAČNOG PRIJEDLOGA PLANA

NAMJENA I KORIŠTENJE PROSTORA

Broj kartografskog priloga: 1	Mjerilo kartografskog priloga: 1 : 2 000
Odluka o donošenju Prostornog plana uređenja Općine Viškovo	Odluka o donošenju Prostornog plana uređenja Općine Viškovo
Pravna osnova za izradu prostornog plana: Zakon o prostornom uređenju (NN 153/13)	[illegible]
Pečat tijela odgovornog za provedbu javne rasprave	Odgovorna osoba za provedbu javne rasprave: Vanna Mišić Lazović, dipl.ing.arh. Ime, prezime i potpis
Tijela i osobe koje su sudjelovale u izradi Plana: d.o.o. za prostorno i urbanističko planiranje, projektiranje i inženjering URBAN DESIGN [illegible]	
Pečat pravne osobe koja je izradila Plan: URBAN DESIGN	Odgovorna osoba: [illegible] Ime, prezime i potpis
Stručni tim izrade Plana: 1. [illegible] 2. [illegible] 3. [illegible] 4. [illegible] 5. [illegible] 6. [illegible] 7. [illegible] 8. [illegible] 9. [illegible] 10. [illegible] 11. [illegible] 12. [illegible]	
Pečat predstavničkog tijela:	Predsjednik predstavničkog tijela: Ime, prezime i potpis
Mišljenje nadležnog upravnog tijela o prihvatu Plana: Ime, prezime i potpis	Pečat predstavničkog tijela: