

OPIS PONUDE

Općina Viškovo nabavlja opremu za ukrašavanje Općine Viškovo prigodom Božića i Nove Godine. Ukrasi se postavljaju na Trg ispred crkve i na novi rotoru centru Viškova.

Traži se cijena za najam ukrasa na 5 godina. Ukrasi su kod naručitelja u periodu od 30.11. do 15.01. slijedeće godine, u ostalom periodu skladište se kod ponuditelja. Ponuditelj se obvezuje isporučiti naručitelju ukrase u stanju podobnom za uporabu tijekom sezona za vrijeme trajanja ugovornog razdoblja. Ukrasi moraju imati sve potrebne ateste i dozvole za stavljanje u promet.

UZ OBAVEZNU DOKUMENTACIJU PONUDA MORA SADRŽAVATI:

1. ispunjen troškovnik
2. vizualizacija – prikaz ukrasa na lokaciji, vizualizaciju je potrebno izraditi na podlozi fotografija koje su u prilogu ponude
3. fotografije i specifikaciju ukrasa koji se nude, za svaki ukras obavezno specifikacija treba sadržavati: dimenziju motiva, vrsta rasvjete, boja rasvjete, dimenzija motiva, snaga, težina, broj LED svjetiljka, opis konstrukcije

LOKACIJA UKRASA

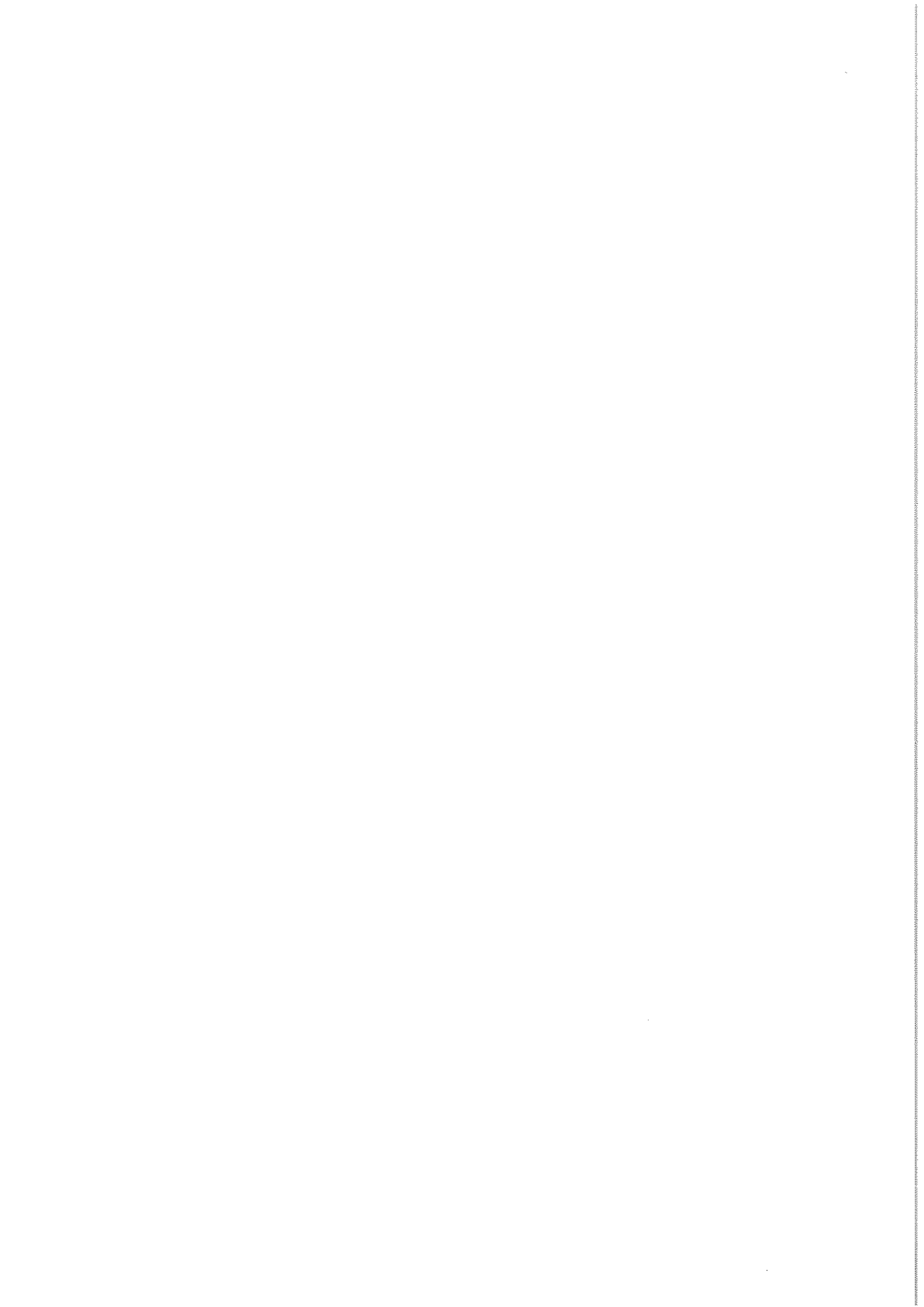

①

ROTOR

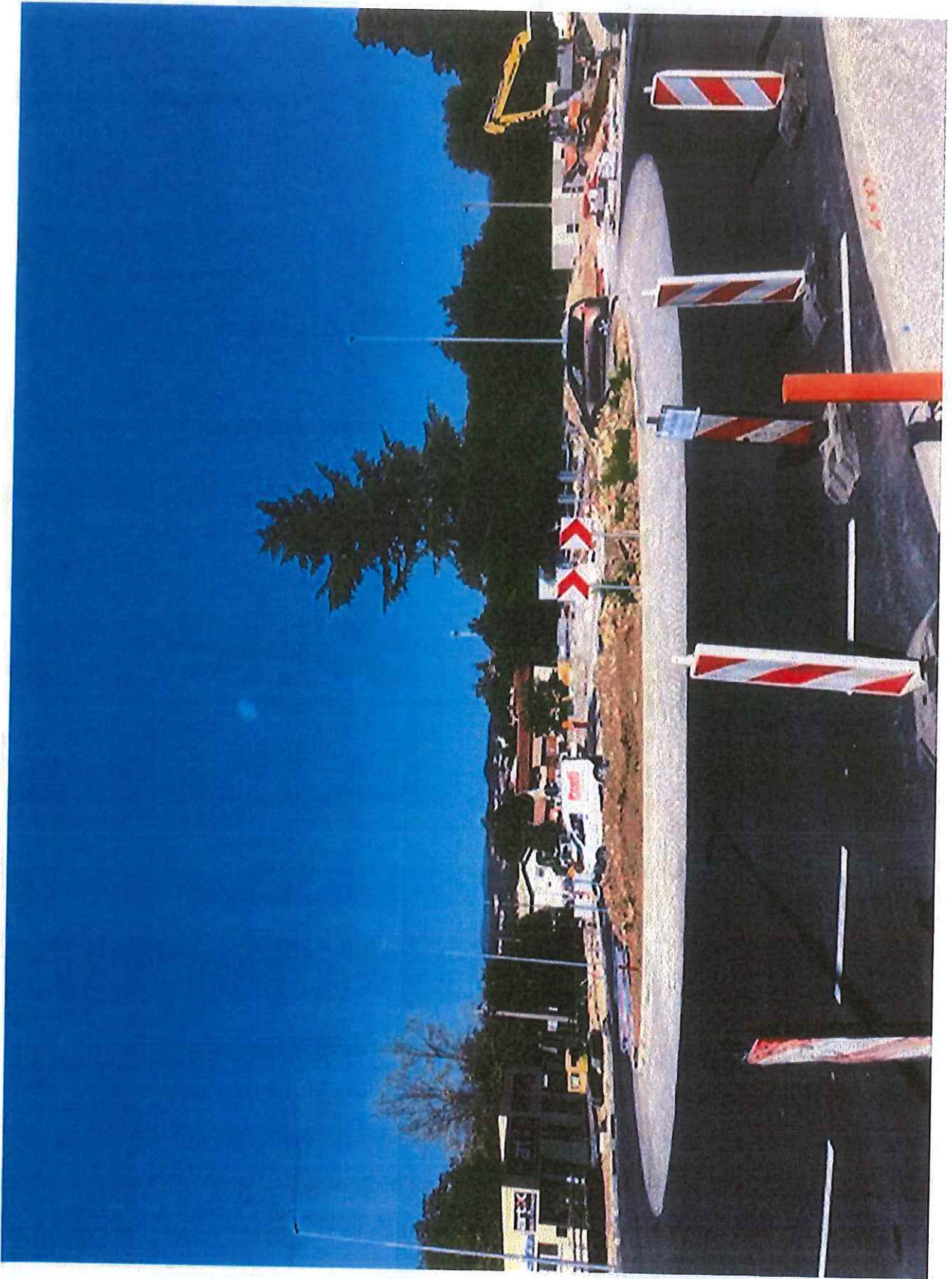

②

LOKACIJA POŠTANSKOG SANDUČA

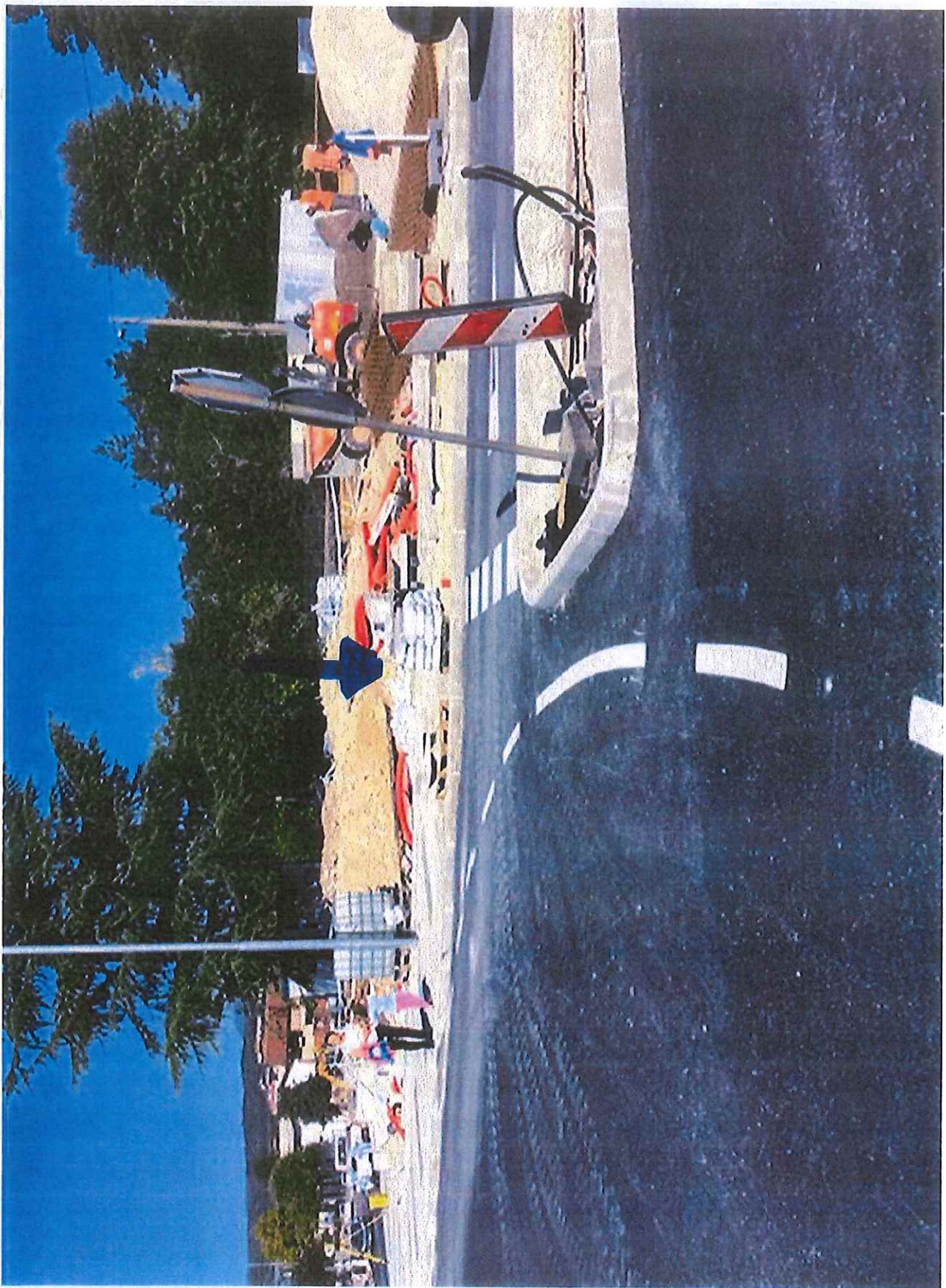

③ ISPRED CRKVE - PORTAL I BOR



④

ISPRED CRKVE - PAS NA SAONICAMA



5

ISPRED CEKVE - CIZTICA SA TOKONITIA

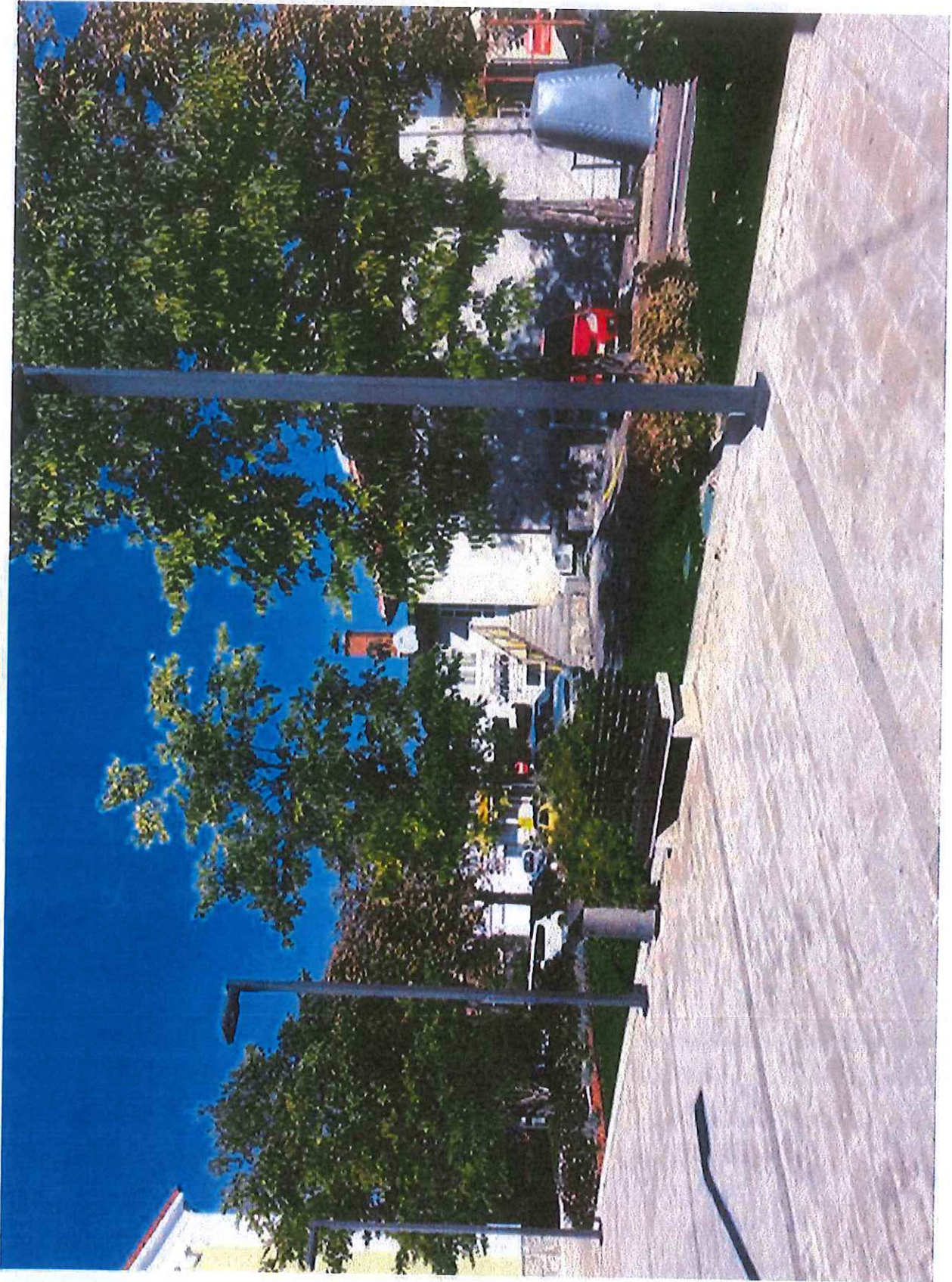

6. GIS - ISPRED CRKVE

Općina Viškovo



Vozišće 3
51216 Viškovo

Geoinformacijski sustav (GIS)

Mjerilo: 1:250



(f.)

GIS - ROTOR

Općina Viškovo



Vozišće 3
51216 Viškovo

Geoinformacijski sustav (GIS)

Mjerilo: 1:250



POŠTANSKI
SANDUČIĆ

NOVI ROTO



8 ROTOR

SUSTAV ZA NAVODNJAVANJE KORUJENA
 Uređaj za navodnjavanje koje korisnik stabilizira reguliranim tlakom. Korisnik treba osigurati primarnu napajanje.

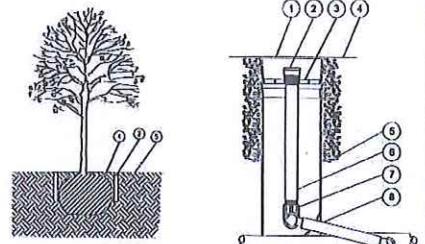

- 1 Zaštitna rešetka
- 2 BUBBLER: protok 57 l/h
- 3 Šlop posuđe i nosač bubblera promjera 1/2"
- 4 Kola terena
- 5 Opcijski zaštitni omotić za ugradnju u pještina terena
- 6 1/2" nija PVC
- 7 1/2" kojeno PVC
- 8 Spojna cijev 16mm
- 9 1/2" kojeno
- 10 Obujmica 1/2"
- 11 Lateralna cijev
- 12 4" polipropilenska zaštitna mreža l=91,4cm

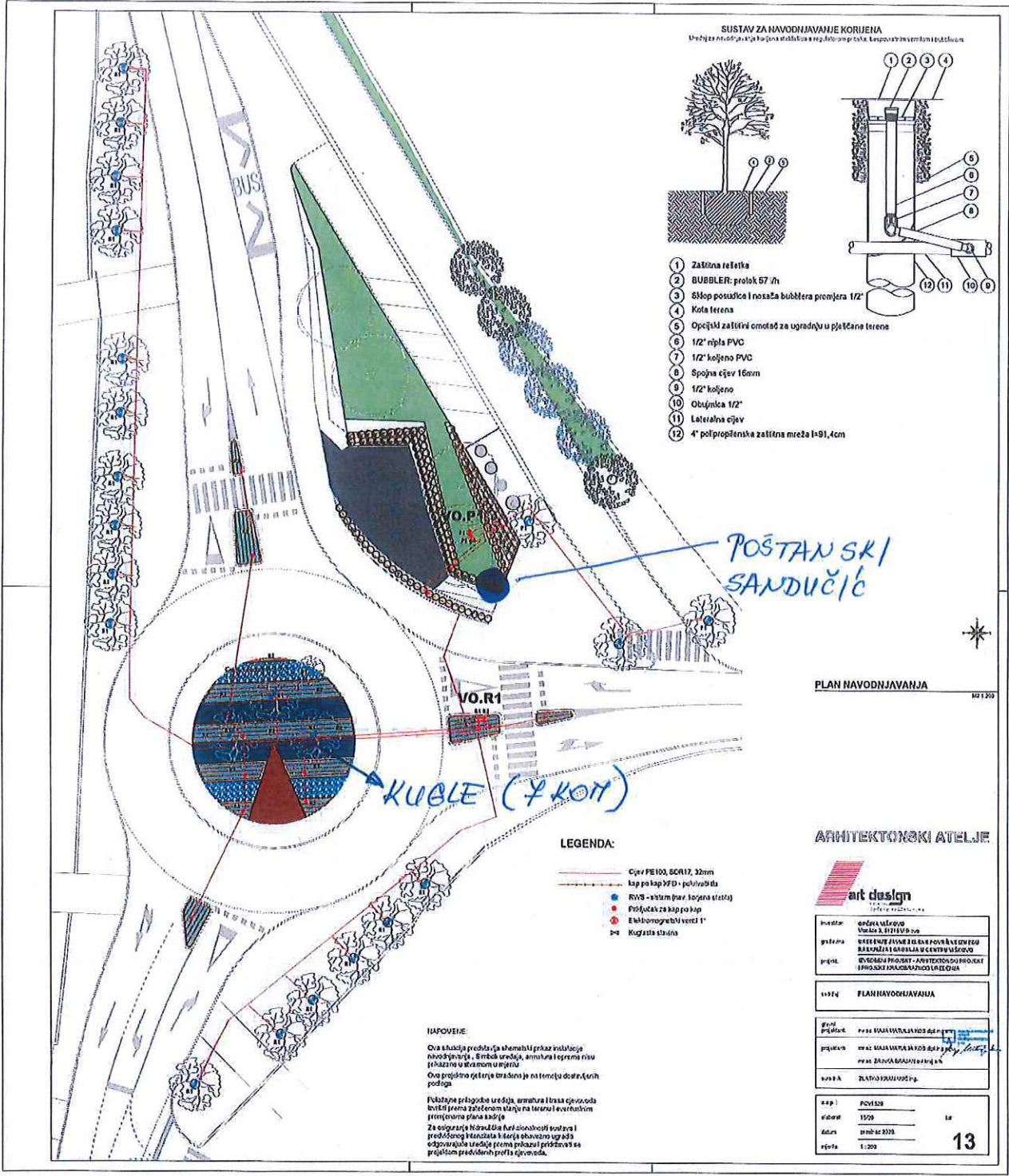

- LEGENDA:
- Cijev PE100, SDR17, 32mm
 - Cijev PE100, SDR17, 20mm
 - RVS - sistem za navodnjavanje
 - Priključak za klapu
 - Elektromagnetski ventil 1"
 - Kuglasta stakla

NAPOVINE
 Ova skica je predložak shematski prikaz instalacije navodnjavanja, s mrežom uređaja, armatura i spremni risu prikazati u skizmi u projektu.
 Ovo projektno rješenje izrađeno je na temelju dostavljenih podataka.
 Potvrđene prilagodbe uređaja, armature i trasa cijevnoda izvršiti prema završenom stanju na terenu i eventualnim promjenama plana sadnje.
 Za osiguranje ispravnog i kvalitetnog rada svih predloženi uređaja i trasa obavezno ugraditi odgovarajuće uređaje prema prikazu i pridržavati se projektno predloženi profila cijevnoda.

PLAN NAVODNJAVANJA
 M 1:200

ARHITEKTONSKI ATELJE

art design
 arhitektonski atelje

projekat	OTKAZA ZA VEŠTAČENJE
pisara	OTKAZA ZA VEŠTAČENJE
projekat	OTKAZA ZA VEŠTAČENJE
pisara	OTKAZA ZA VEŠTAČENJE

naslov	PLAN NAVODNJAVANJA	
autor	POV 026	13
datum	15.09.	
skica	1:200	

